

JR東日本 大宮駅 大型フラッグ

作業：前日終電後

掲出位置	掲出期間	サイズ H×W(mm)	面数	広告料金	制作・施工料金	開始日	申込方法
大宮駅 中央自由通路	7日	5,000×6,000	1枚 (両面)	¥2,500,000	広告料金に 含まれます (途中意匠変更をする 場合には別途)	月	掲出月4ヶ月前15日以降 通常申込開始
	14日			¥4,000,000			

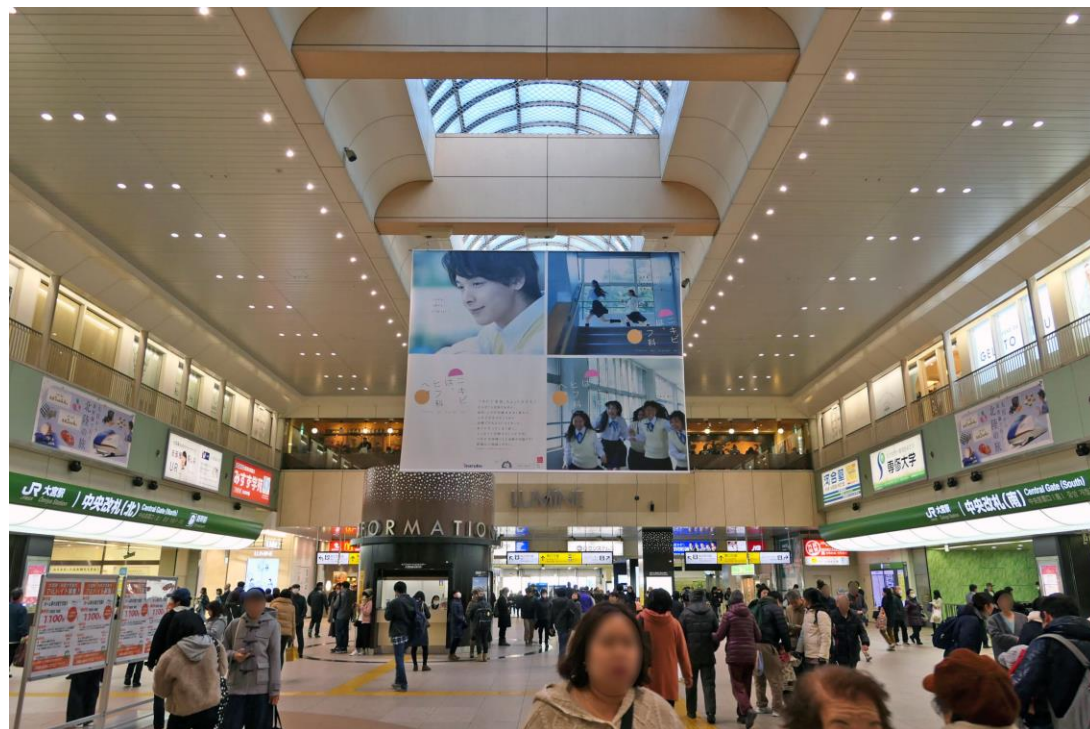

【実施に関する注意事項】

※駅商業施設前の媒体となるため、百貨店・商業施設などの競合会社について掲出をお断りする場合がございます。事前にご確認ください。

※JR業務利用との調整が必要となります。

※事前に原稿審査がございます。原稿修正可能な段階で審査を受けて下さい。

※電鉄との規約により、申込後の変更・キャンセルは出来ませんので予めご了承ください。

※媒体申込後の変更・キャンセルが発生した場合は、掲出の有無に関わらず広告料金全額をいただきます。

※消費税は別途がかかります。

※申込スケジュールについては別途お問合せ下さい。

JR東日本 大宮駅 大型フラッグ

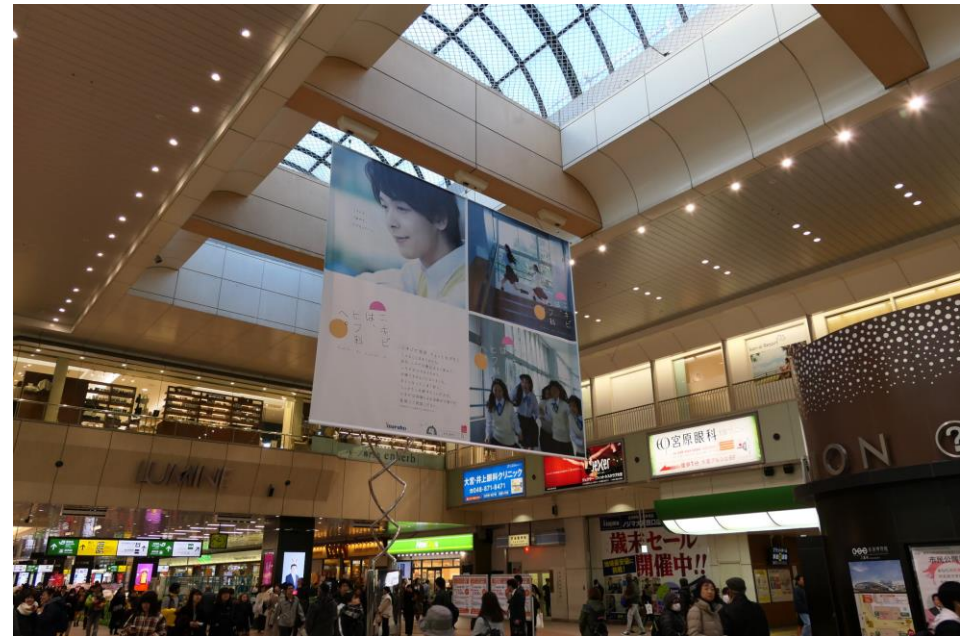

J R 東日本 大宮駅 大型フラッグ 入稿サイズ

有効寸 (ピンク地) : H 5000 × W 6000

絵柄伸ばし (青地) : H 5100 × W 6100 (上下左右+50mm)

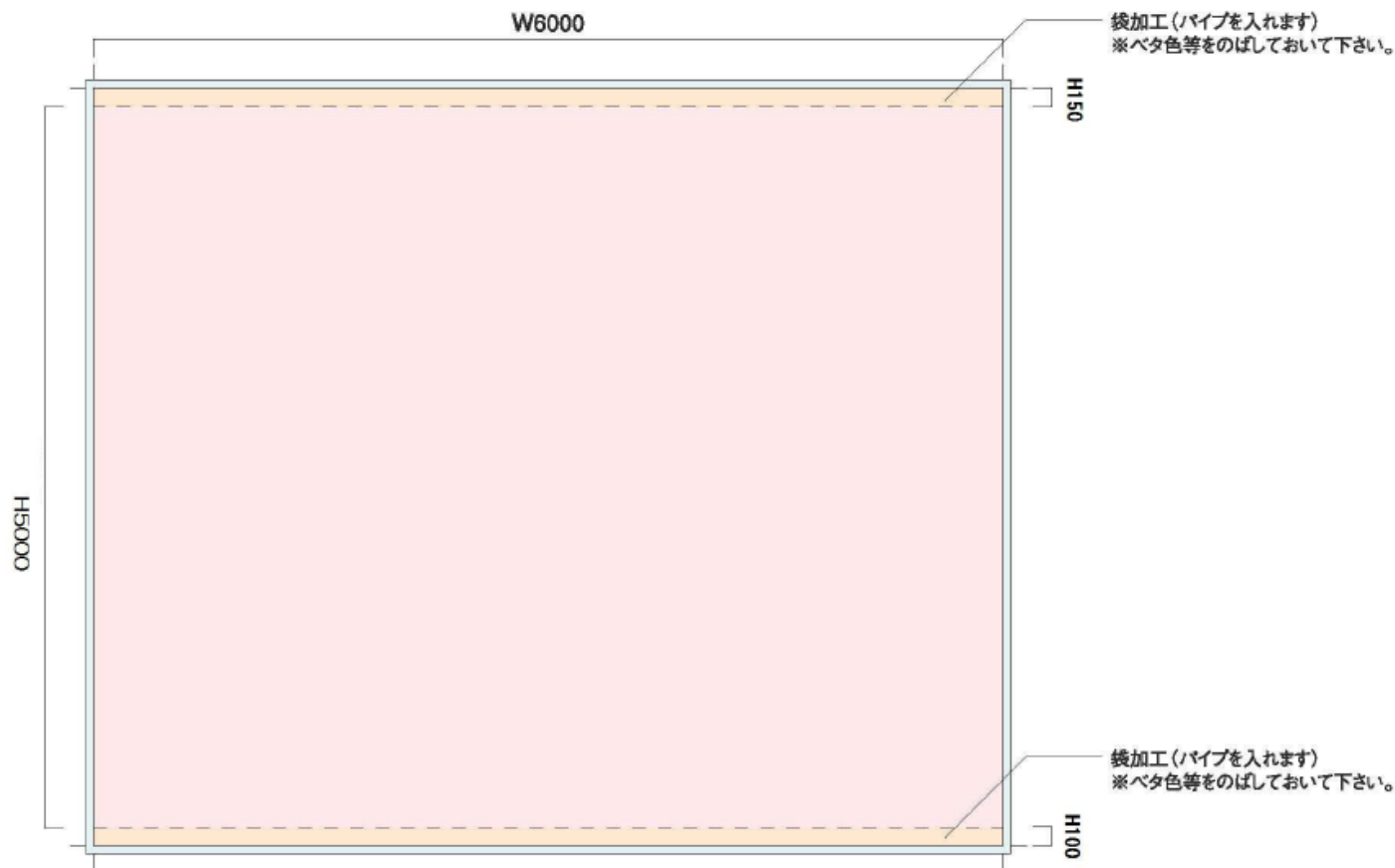

- データ入稿
- 掲出開始日20営業日前AMまでに納品

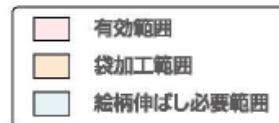

■ 注意事項

- ・媒体資料の情報は予告なく変更される場合がございます。
- ・工事などにより媒体自体が無くなる場合がございます。
- ・販売済の場合がございますので、最新の空き状況はお問合せ下さい。

■ お問合せ

最新の空き状況を知りたい

制作費を知りたい

媒体資料のpptデータが欲しい

不明点があるので詳細な話を聞きたい など

上記のようなことがございましたら、以下よりお気軽にお問合せ下さい



oo_h_info@shunkosha.co.jp



03-3538-9225