

# 渋谷 Q'S WALL

作業：前日夜間

| 掲出場所        | 媒体名        | 掲出期間 | サイズ                | 掲出面数 | 広告料金       | 制作・施工料金    | 掲出開始日         |
|-------------|------------|------|--------------------|------|------------|------------|---------------|
| Q FRONTビル壁面 | Q'S WALL-C | 14日  | 掲出可能領域内<br>で100㎡以内 | 1面   | ¥3,500,000 | ¥3,500,000 | 1・16日<br>※要調整 |
|             | Q'S WALL-J |      |                    | 1面   | ¥3,500,000 | ¥3,000,000 |               |
|             | 両面セット      |      |                    | 2面   | ¥6,000,000 | ¥6,500,000 |               |

※1.1月を上期/下期に分けて販売（2月を除く）

上期：1日から15日のうちの14日間保証、下期：16日から末日のうちの14日間保証

・外照式（夜間点灯、夏時間4～9月:18時～翌5時、冬時間10～3月:17時～翌6時）

センター街側:最上部から11灯、神南側:最上部から8灯

・**申込前にクライアント審査がございます。**

・連続掲出については、1期ごとの意匠変更が必要です。

・雨や強風などにより掲出作業ができない場合がございます。その場合、掲出立上り日が遅れる場合がございます。

・掲出面はガラス面のため、一定間隔でサッシが入り、絵柄が隠れる部分がありますので予めご了承ください。

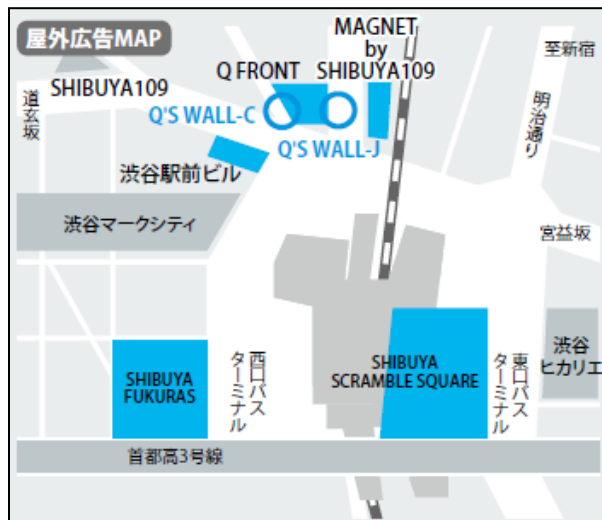

## 【実施に関する注意事項】

※事前に原稿審査がございます。原稿修正可能な段階で審査を受けて下さい。

※電鉄との規約により、申込後の変更・キャンセルは出来ませんので予めご了承ください。

※媒体申込後の変更・キャンセルが発生した場合は、掲出の有無に関わらず広告料金全額をいただきます。

※消費税は別途かかります。

※申込スケジュールについては別途お問合せ下さい。

# 渋谷 Q'S WALL

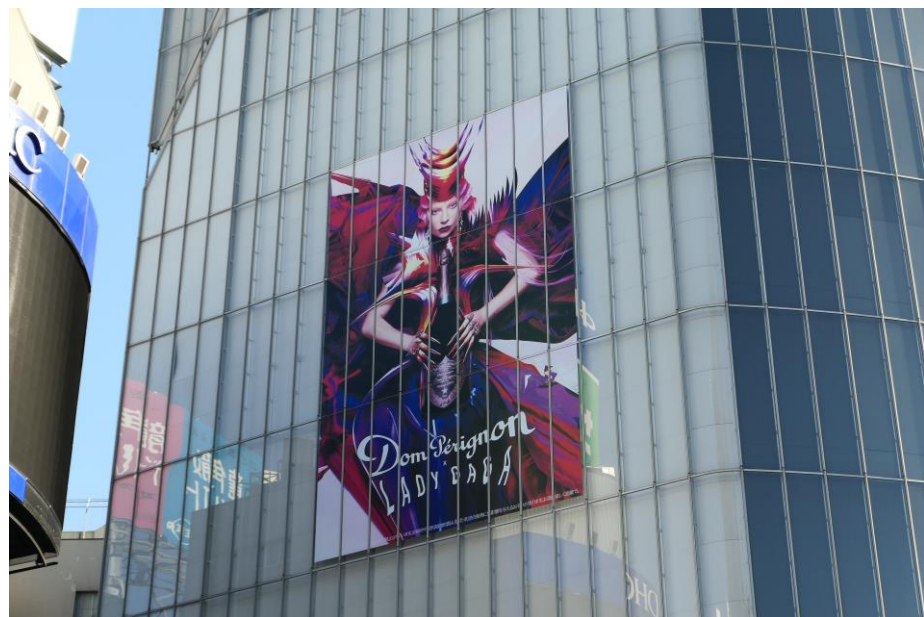
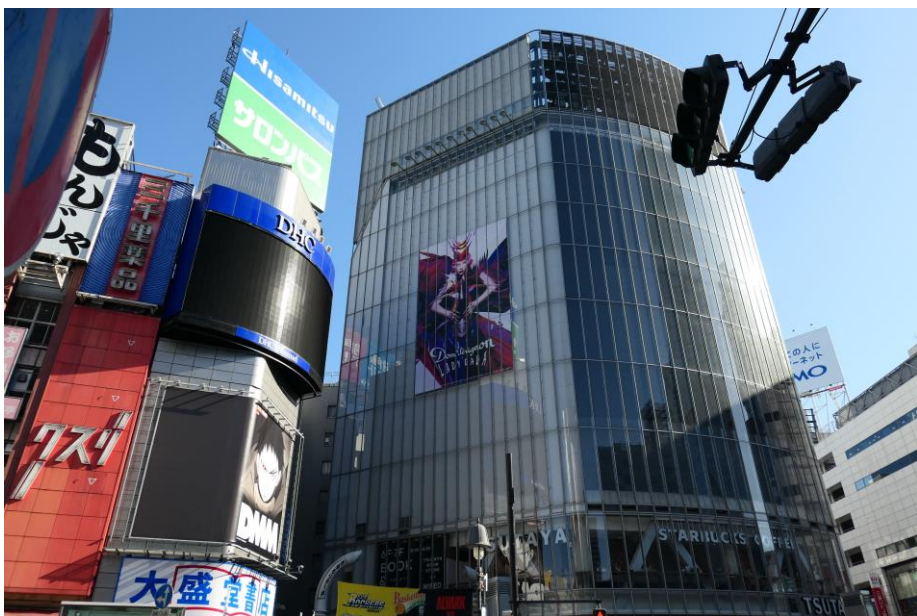

# 渋谷 Q'S WALL

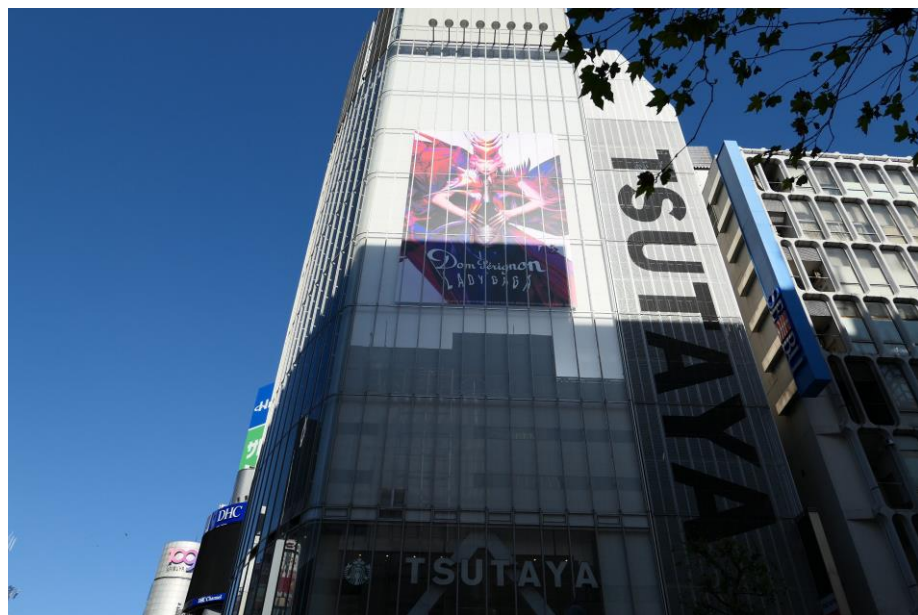
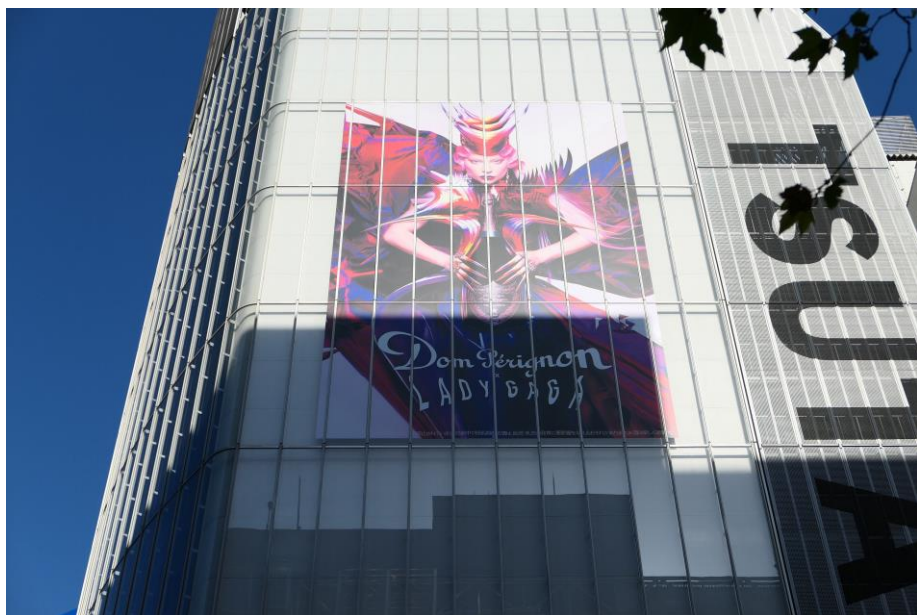



# 制作仕様

- ・データ入稿
- ・塩ビ製特殊粘着ビジュアルシートをガラス面に貼付
- ・掲出開始日25営業日前AMまでに納品

## ・施工例

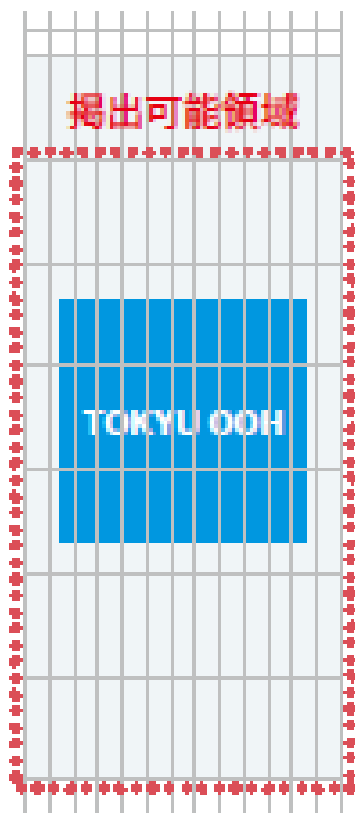

施工例 1

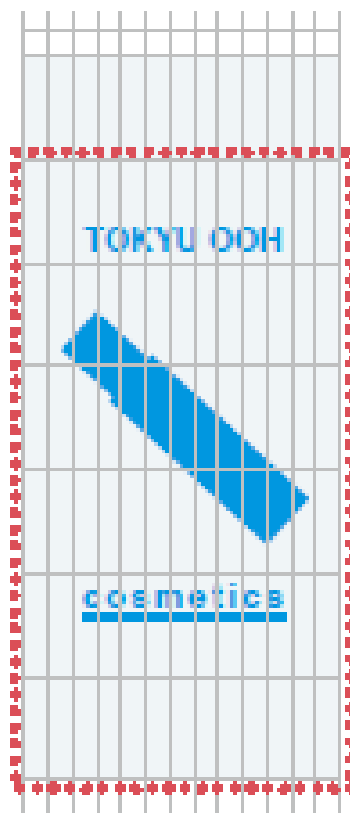

施工例 2

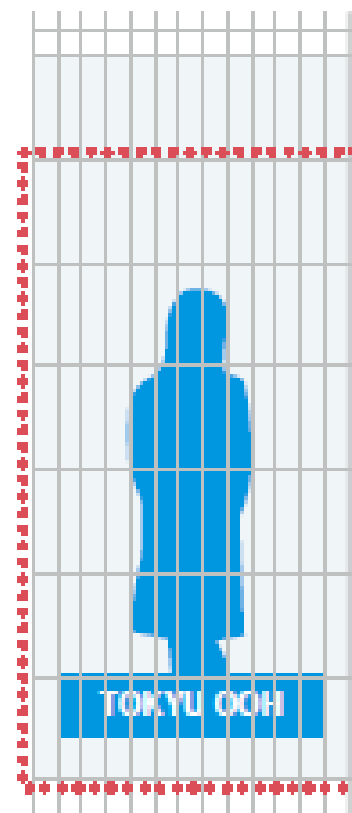

施工例 3

〈掲出可能領域〉

- ・Q'S WALL-C:H25,610×W13,520mm
- ・Q'S WALL-J:H25,610×W11,165mm

## ■ 注意事項

- ・媒体資料の情報は予告なく変更される場合がございます。
- ・工事などにより媒体自体が無くなる場合がございます。
- ・販売済の場合がございますので、最新の空き状況はお問合せ下さい。

## ■ お問合せ

最新の空き状況を知りたい

制作費を知りたい

媒体資料のpptデータが欲しい

不明点があるので詳細な話を聞きたい など

上記のようなことがございましたら、以下よりお気軽にお問合せ下さい



[oooh\\_info@shunkosha.co.jp](mailto:oooh_info@shunkosha.co.jp)



03-3538-9225